

CÉDULA DE FINIQUITO DE OBRAS DE LOS DIFERENTES RECURSOS ADMINISTRADOS
EJERCICIO: 2025

CFO
 CLAVE MPAL: 69
 FECHA: 31/05/2025
 HOJA: 1 DE 8
 MES: mayo

DATOS GENERALES

MUNICIPIO: PIJIJAPAN LOCALIDAD: BARRIO LOS PINOS
 NOMBRE DE LA OBRA, PROYECTO O ACCIÓN: EA-003 PAVIMENTACION CON CONCRETO HIDRAULICO, EN PIJIJAPAN (BARRIOS LOS PINOS)
 CLAVE(S): 2-2-1-UR-09-01-EA003-6151-011000-0204-EA NUM. DE OBRA, EA003
 PRESUPUESTAL(ES): PROYECTO O ACCIÓN:
 PROGRAMA: UR - URBANIZACIÓN SUBPROGRAMA: 09 - CALLE

SITUACIÓN FINANCIERA

PRESUPUESTO PROGRAMADO		PRESUPUESTO DEVENGADO		SALDO	
FUENTE DE FINANCIAMIENTO: EA	\$950,209.96	FUENTE DE FINANCIAMIENTO: EA	\$944,813.13	FUENTE DE FINANCIAMIENTO: EA	\$5,396.83
TOTAL:	\$950,209.96	TOTAL:	\$944,813.13	TOTAL:	\$5,396.83

Modalidad de Ejecución: **CONTRATO / ADMINISTRACIÓN DIRECTA / ORDEN DE TRABAJO / DISTINTO DE OBRA PÚBLICA**

GEORREFERENCIACIÓN		PERIODO DE EJECUCIÓN				AVANCE			
LATITUD INICIO	LONGITUD INICIO	PROGRAMADO	REAL	FÍSICO	FINANCIERO				
15.674037	-93.211467	INICIO	TERMINO	INICIO	TERMINO	100 %	100.00 %		
LATITUD FINAL	LONGITUD FINAL	17/04/2025	21/05/2025	17/04/2025	16/05/2025				
15.674037	-93.211467								
NÚMERO DE CONTRATO		CONVENIOS MODIFICATORIOS				METAS		BENEFICIARIOS	
PMP-DOPM-FAISMUN-2025-003		TIPO	IMPORTE	INICIO	TERMINO	U. MEDIDA	CANT.	U. MEDIDA	CANT.
NÚMERO DE FIANZA DE VICIOS OCULTOS		CONTRATO				M3	288.00	PERSONA	18,219.00
3471-1485-0									
CONTRATISTA O PROVEEDOR		DIFERIDO							
TIRJ9406106Q1 - TRINIDAD RODRIGUEZ JESUS ANTONIO		AMPLIACIÓN DE PLAZO							
DESCRIPCIÓN DE LA OBRA					OBSERVACIONES				
EA-003 PAVIMENTACION CON CONCRETO HIDRAULICO, EN PIJIJAPAN (BARRIOS LOS PINOS)					**FALTA DE DECIMALES				

CONCEPTO Y/O DESCRIPCIÓN DE LA OBRA, PROYECTO O ACCIÓN	UNIDAD MEDIDA	CANTIDAD DE VOLUMEN	PRECIO UNITARIO	IMPORTE EN PESOS
--	---------------	---------------------	-----------------	------------------

PAVIMENTACION CON CONCRETO HIDRAULICO

A

1101000041 TRAZO Y NIVELACIÓN EXCLUSIVAMENTE EN CALLES; INCLUYE: HERRAMIENTA MENOR, MANO DE OBRA Y TODO LO NECESARIO PARA SU CORRECTA EJECUCION.	M2	479.30	\$9.90	\$4,745.07
1102000036 EXCAVACIÓN A MAQUINA EN CAJA MATERIAL TIPO "B", EN SECO; INCLUYE: ACARREO A 20 MTS, VOLUMEN MEDIDO SUELTO CORTE, ACAMELLONADO DE MATERIAL HERRAMIENTA MENOR, MANO DE OBRA Y TODO LO NECESARIO PARA SU CORRECTA EJECUCION.	M3	95.86	\$29.16	\$2,795.28

 ING. FRANCISCO LUIS VAZQUEZ
 ARCHILIA
 H. ATUNILCO
 PIJIJAPAN, CHIAPAS
 DIRECTOR DE OBRAS PÚBLICAS
 2024-2025

 ING. LUIS ENRIQUE BALBOA
 OYANZA
 SUPERVISOR DE OBRA

COSTO TOTAL DE LA OBRA: NOVECIENTOS CUARENTA Y CUATRO MIL OCHOCIENTOS TRECE PESOS 13/100 M.N.
 ESTE PRESUPUESTO SE ELABORÓ CON PRECIOS DEL TABULADOR DE PRECIOS ANALIZADOS
 DE FECHA: 2025

LA VERACIDAD DE LA INFORMACIÓN EN LA PRESENTE CÉDULA DE FINIQUITO, ESTÁ BASADA EN EL EXPEDIENTE UNITARIO DE COMPROBACIÓN, SUJETÁNDONOS A LAS RESPONSABILIDADES A QUE HAYA LUGAR, LOS QUE EN ESTA INTERVENIMOS

CÉDULA DE FINIQUITO DE OBRAS DE LOS DIFERENTES RECURSOS ADMINISTRADOS
EJERCICIO: 2025

CFO
CLAVE MPAL: 69
FECHA: 31/05/2025
HOJA: 2 DE 8
MES: mayo

1010000100	EXCAVACION A MANO PARA DESPLANTE DE ESTRUCTURAS, EN MATERIAL "B", EN SECO, CON AFLOJE Y EXTRACCION DEL MATERIAL, AMACICE O LIMPIEZA DE PLANTILLA Y TALUDES, REMOCION, ACARREO HASTA 10 M. DENTRO DE LA MISMA Y TRASPALEOS VERTICALES PARA SU EXTRACCION, DE 0.00 A 2.00 M. DE PROFUNDIDAD. INCLUYE TODO LO NECESARIO PARA SU CORRECTA EJECUCION.	M3	19.56	\$431.81	\$8,446.20
1103000021	SUMINISTRO Y COLOCACION DE MATERIAL DE BANCO MEDIDO COMPACTO, EN CAPAS DE 20 CMS DE ESPESOR, COMPACTADOS CON RODILLO VIBRATORIO MANUAL O EQUIPO SIMILAR, AL 90% , SEGUN PRUEBA PROCTOR, PREVIA LA INCORPORACION DEL AGUA NECESARIA. INCLUYE: ACARREOS, MEDIDO COMPACTO, CON MATERIAL MEJORADO, EXTENDIDO DEL MATERIAL, HERRAMIENTA MENOR, MANO DE OBRA Y TODO LO NECESARIO PARA SU CORRECTA EJECUCION.	M3	112.25	\$873.12	\$98,007.72
1103000011	RELLENO DE EXCAVACIONES PARA ESTRUCTURAS Y/O PARA ALCANZAR NIVELES DE PROYECTO, EN CAPAS DE 20 CMS DE ESPESOR, COMPACTADAS CON PISON AL 90% , SEGUN PRUEBA PROCTOR, INCORPORANDO EL AGUA NECESARIA. INCLUYE: ACARREOS, MEDIDO COMPACTO CON MATERIAL PRODUCTO DE LA EXCAVACION, EXTENDIDO DEL MATERIAL, HERRAMIENTA MENOR, MANO DE OBRA Y TODO LO NECESARIO PARA SU CORRECTA EJECUCION.	M3	3.07	\$221.62	\$680.37
009-F.02A4)	COMPACTACION DEL TERRENO NATURAL EN EL AREA DE DESPLANTE DE LOS TERRAPLENES (INCISO 3.01.01.005-H.01). PARA CIENTO POR CIENTO (100%)	M3	91.09	\$34.13	\$3,108.90
1101000024	TALA DE ARBOLES DE 0.26 A 0.50 MTS. DE DIAMETRO DE TRONCO MEDIDO A 1.00 METRO DEL NIVEL DEL TERRENO NATURAL, CON DERRIBE, DESRAME, CARGA, ACARREO Y DESCARGA DENTRO DE LA OBRA, CON MADERA TROCEADA A DISPOSICION DE LA DEPENDENCIA. INCLUYE: HERRAMIENTA MENOR, MANO DE OBRA Y TODO LO NECESARIO PARA SU CORRECTA EJECUCION. (NO SE INCLUYE: EXTRACCION DE TRONCOS NI DESENRAICE)	PZA	1.00	\$643.23	\$643.23
1101000026	EXTRACCION DE TOCONES DE 0.26 A 0.50 MTS. DE DIAMETRO CON EXCAVACION, DESENRAICE, CARGA, ACARREO, DESCARGA DENTRO DE LA OBRA, PARA DIAMETRO DEL TOCON "MEDIDOS A 1.00 METRO DE ALTURA DEL TERRENO NATURAL, HERRAMIENTA MENOR, MANO DE OBRA Y TODO LO NECESARIO PARA SU CORRECTA EJECUCION."	PZA	1.00	\$1,786.92	\$1,786.92
1107000121	DEMOLICION DE PISO DE CONCRETO DE 8 A 10 CMS DE ESPESOR. INCLUYE: ACARREO A 20 METROS, HERRAMIENTA MENOR, MANO DE OBRA Y TODO LO NECESARIO PARA SU CORRECTA EJECUCION.	M2	21.54	\$86.37	\$1,860.41
1107000401	DEMOLICION A MANO DE PAVIMENTO ASFALTICO. INCLUYE: ACARREO A 20 METROS, HERRAMIENTA MENOR, MANO DE OBRA Y TODO LO NECESARIO PARA SU CORRECTA EJECUCION.	M3	0.48	\$664.32	\$318.87
1107000411	CORTE CON CORTADORA EN PAVIMENTO DE CONCRETO ASFALTICO, MEDIDO POR LINEA DE CORTE CON PROFUNDIDAD MINIMA DE 5.0 CMS. INCLUYE: ACARREO A 20 METROS MEDIDO SUELTO, HERRAMIENTA MENOR Y MANO DE OBRA. INCLUYE TODO LO NECESARIO PARA SU CORRECTA EJECUCION.	M	6.00	\$82.42	\$494.52
1107000121.	DEMOLICION DE PISO DE CONCRETO DE 8 A 10 CMS DE ESPESOR. INCLUYE: ACARREO A 20 METROS, HERRAMIENTA MENOR, MANO DE OBRA Y TODO LO NECESARIO PARA SU CORRECTA EJECUCION.	M2	0.00	\$86.37	\$0.00

ING. FRANCISCO JAVIER VAZQUEZ
 S. GARCILLO
 H. AYUNTAMIENTO NOMBRE Y FIRMA
 PLAZA DE LAS ARMS
 DIRECTOR DE OBRAS PUBLICAS
 2024-2027

ING. LUIS ENRIQUE PALBOA
 OVALDO
 NOMBRE Y FIRMA
 SUPERVISOR DE OBRA

COSTO TOTAL DE LA OBRA NOVECIENTOS CUARENTA Y CUATRO MIL OCHOCIENTOS TRECE PESOS 13'100 M.N
 ESTE PRESUPUESTO SE ELABORO CON PRECIOS DEL TABULADOR DE PRECIOS ANALIZADOS
 DE FECHA: 2025

LA VERACIDAD DE LA INFORMACION EN LA PRESENTE CEDULA DE FINIQUITO, ESTÁ BASADA EN EL EXPEDIENTE UNITARIO DE COMPROBACION, SUJETÁNDONOS A LAS RESPONSABILIDADES A QUE HAYA LUGAR, LOS QUE EN ESTA INTERVENIMOS

CÉDULA DE FINIQUITO DE OBRAS DE LOS DIFERENTES RECURSOS ADMINISTRADOS EJERCICIO: 2025

CFO
 CLAVE MPAL: 69
 FECHA: 31/05/2025
 HOJA: 3 DE 8
 MES: mayo

1313000011	CONCRETO F'c=150KG/CM2 EN GUARNICIONES CON SECCIÓN DE 15 X 20 X 40 CMS. CON CEMENTO NORMAL, TAMAÑO MÁXIMO DE AGREGADO 3/4 (GRAVA CRIBADA), ELABORADO EN OBRA CON REVOLVEDORA, VIBRADOR; INCLUYE: COLADO, VIBRADO, CURADO, CIMBRADO, DESCIMBRADO, HERRAMIENTA MENOR, MANO DE OBRA Y TODO LO NECESARIO PARA SU CORRECTA EJECUCION.	M	155.75	\$532.75	\$82,975.81
1313000021	CONCRETO F'c=200 KG/CM2 DE 15 CMS. DE ESPESOR EN CALLES CON CEMENTO NORMAL, TAMAÑO MÁXIMO DE AGREGADO 3/4" (GRAVA CRIBADA) ELABORADO EN OBRA CON REVOLVEDORA, VIBRADOR; INCLUYE: COLOCADO, VIBRADO, CURADO, CIMBRA EN LÍMITES, REGLEADO, NIVELADO, HERRAMIENTA MENOR Y MANO DE OBRA. INCLUYE TODO LO NECESARIO PARA SU CORRECTA EJECUCION.	M2	455.39	\$785.93	\$357,904.66
1901000031	SUMINISTRO Y COLOCACION DE REFUERZO DE MALLA-LAC 6-6/10-10, EN PISO DE CONCRETO; INCLUYE: ACARREOS, ALAMBRE DE AMARRE, TRASLAPES, DESPERDICIOS, CORTES, HERRAMIENTA MENOR, MANO DE OBRA Y TODO LO NECESARIO PARA SU CORRECTA EJECUCION.	M2	455.39	\$75.76	\$34,500.35
07-069-064	JUNTA REALIZADA CON CORTADORA DE DISCO, SELLADA EN EL FONDO CON COLA DE RATA Y SELLO DE MASTERFILL 400CT DE MBT CON PROFUNDIDAD MÍNIMA DE 2.5 CM, INCLUYE: SUMINISTRO DE MATERIALES, MANO DE OBRA, EQUIPO Y HERRAMIENTA, INCLUYE TODO LO NECESARIO PARA SU CORRECTA EJECUCION.	M	245.50	\$219.18	\$53,808.69
2108000041	APLICACION DE PINTURA AMARILLA O ROJA PARA TRÁFICO PESADO, BASE EPOXICA CON MAQUINA EN GUARNICIONES DE CONCRETO CON UN DESARROLLO DE 30 CMS.; INCLUYE: LIMPIEZA, PREPARACION DE LA SUPERFICIE, ACARREO, HERRAMIENTA MENOR, MANO DE OBRA Y TODO LO NECESARIO PARA SU CORRECTA EJECUCION.	ML	155.75	\$104.62	\$16,294.56
1901000011	SUMINISTRO Y COLOCACION DE PISO DE CONCRETO F'c=150 KG/CM2 DE 10 CMS. DE ESPESOR ACABADO PULIDO O RAYADO CON BROCHA DE PELO, LOSAS 3.06 X 2.00 METROS, JUNTAS FRIAS ACABADOS CON VOLTEADOR Y REVOLVEDORA; INCLUYE: ACARREO, COLADO, CIMBRADO, DESCIMBRADO CON MADERA DE PINO DE TERCERA, HERRAMIENTA, MANO DE OBRA Y TODO LO NECESARIO PARA SU CORRECTA EJECUCION.	M2	11.10	\$497.71	\$5,524.58
1901000251	PISO ESTAMPADO DE 8 CM. DE CONCRETO F'c=150 KG/CM2, ELABORADO EN OBRA (CUALQUIER ESTAMPADO) CON COLOR INTEGRADO Y BARNIZ (GLASMIX) COMO SELLADOR; INCLUYE: MATERIALES, ACARREOS, PREPARACION DE LA SUPERFICIE, CIMBRADO, DESCIMBRADO, USO DE MOLDE, MANO DE OBRA, EQUIPO, HERRAMIENTA, Y TODO LO NECESARIO PARA SU CORRECTA EJECUCION.	M2	13.40	\$628.67	\$8,424.18
1313000042	GUARNICION INVERTIDA (DENTELON) CON SECCION DE 15 X 20 X 40 CMS. PARA BOCALLES, CONCRETO F'c=150 KG/CM2, CEMENTO NORMAL, T.M.A. 3/4", ELABORADO EN OBRA CON REVOLVEDORA, VIBRADOR; INCLUYE: COLADO, VIBRADO, CURADO, CIMBRADO, DESCIMBRADO, MANO DE OBRA, HERRAMIENTA MENOR Y TODO LO NECESARIO PARA SU CORRECTA EJECUCION.	ML	6.06	\$501.99	\$3,042.06
1308000023	TRAZO Y NIVELACION EXCLUSIVAMENTE EN CALLES. INCLUYE TODO LO NECESARIO PARA SU CORRECTA EJECUCION.	M2	70.20	\$11.76	\$825.55

 ING. FRANCISCO JAVIER VAZQUEZ
 H. AYUNTAMIENTO DE TIERRA NUEVA
 PHILIPAN
 NOMBRE Y FIRMA
 DIRECTOR DE OBRAS PUBLICAS
 OBRA PUBLICA MUNICIPAL

 ING. LUIS ENRIQUE BALBOA
 CIVILIANO
 NOMBRE Y FIRMA
 SUPERVISOR DE OBRA

COSTO TOTAL DE LA OBRA: NOVECIENTOS CUARENTA Y CUATRO MIL OCHOCIENTOS TRECE PESOS 13/100 M.N.
 ESTÉ PRESUPUESTO SE ELABORÓ CON PRECIOS DEL TABULADOR DE PRECIOS ANALIZADOS
 DE FECHA: 2025

LA VERACIDAD DE LA INFORMACIÓN EN LA PRESENTE CÉDULA DE FINIQUITO, ESTÁ BASADA EN EL EXPEDIENTE UNITARIO DE COMPROBACIÓN, SUJETÁNDONOS A LAS RESPONSABILIDADES A QUE HAYA LUGAR, LOS QUE EN ESTA INTERVENIMOS

CÉDULA DE FINIQUITO DE OBRAS DE LOS DIFERENTES RECURSOS ADMINISTRADOS EJERCICIO: 2025

CFO
 CLAVE MPAL: 69
 FECHA: 31/05/2025
 HOJA: 4 DE 8
 MES: mayo

1011000130	EXCAVACION A MANO PARA ZANJAS EN MATERIAL "B" EN SECO INCLUYE AFLOJE EXTRACCION DEL MATERIAL, AMACICE O LIMPIEZA DE PLANTILLA Y TALUDES, REMOCION, TRASPALEOS VERTICALES PARA SU EXTRACCION Y CONSERVACION DE LA EXCAVACION HASTA LA INSTALACION SATISFACTORIA DE LA TUBERIA, DE 0.00 A 2.00 M. DE PROFUNDIDAD. INCLUYE TODO LO NECESARIO PARA SU CORRECTA EJECUCION.	M3	23.40	\$431.81	\$10,104.35
102000010	PLANTILLA APISONADA CON PIZON DE MANO, EN ZANJAS, INCLUYENDO SELECCION DEL MATERIAL PRODUCTO DE LA EXCAVACION, COLOCACION DE LA PLANTILLA Y CONSTRUCCION DEL APOYO SEMICIRCULAR, PARA PERMITIR EL APOYO COMPLETO DE LA TUBERIA. PLANTILLA CON MATERIAL "A" Y/O "B" INCLUYE TODO LO NECESARIO PARA SU CORRECTA EJECUCION.	M3	3.90	\$345.44	\$1,347.22
102000023	RELLENO COMPACTADO EN ZANJAS CON PIZON DE MANO UTILIZANDO MATERIAL PRODUCTO DE EXCAVACION, INCLUYE AGUA PARA SU HUMEDAD OPTIMA, MANO DE OBRA Y HERRAMIENTA. INCLUYE TODO LO NECESARIO PARA SU CORRECTA EJECUCION.	M3	19.50	\$226.61	\$4,418.90
1152000055	SUMINISTRO Y TENDIDO DE TUBO DE POLIETILENO "ALKITEC" DE 13 MM. DE DIAMETRO, TUBERIA MULTICAPA PE-AL-PE AZUL, 200 PSI @ 23°C, INCLUYE: ACARREOS, INSTALACION, PRUEBAS, CORTES, AJUSTES, DESPERDICIOS, LIMPIEZA, HERRAMIENTA MENOR, MANO DE OBRA Y TODO LO NECESARIO PARA SU CORRECTA EJECUCION.	ML	76.00	\$64.50	\$5,031.00
1123001213	SUMINISTRO E INSTALACION DE ABRAZADERA DE INSERCIÓN FO.FO. DE 2", 1/2" Y 3/4" INCLUYE: LIMPIEZA E INSTALACION DE PIEZA, PRUEBAS HIDROSTATICA (JUNTO CON TUBERIA), ACARREO Y MANIOBRAS LOCALES. INCLUYE TODO LO NECESARIO PARA SU CORRECTA EJECUCION.	PZA	13.00	\$128.36	\$1,668.68
1308000023	TRAZO Y NIVELACION EXCLUSIVAMENTE EN CALLES. INCLUYE TODO LO NECESARIO PARA SU CORRECTA EJECUCION.	M2	70.20	\$11.76	\$825.55
1011000130	EXCAVACION A MANO PARA ZANJAS EN MATERIAL "B" EN SECO INCLUYE AFLOJE EXTRACCION DEL MATERIAL, AMACICE O LIMPIEZA DE PLANTILLA Y TALUDES, REMOCION, TRASPALEOS VERTICALES PARA SU EXTRACCION Y CONSERVACION DE LA EXCAVACION HASTA LA INSTALACION SATISFACTORIA DE LA TUBERIA, DE 0.00 A 2.00 M. DE PROFUNDIDAD. INCLUYE TODO LO NECESARIO PARA SU CORRECTA EJECUCION.	M3	49.14	\$431.81	\$21,219.14
102000023	RELLENO COMPACTADO EN ZANJAS CON PIZON DE MANO UTILIZANDO MATERIAL PRODUCTO DE EXCAVACION, INCLUYE AGUA PARA SU HUMEDAD OPTIMA, MANO DE OBRA Y HERRAMIENTA. INCLUYE TODO LO NECESARIO PARA SU CORRECTA EJECUCION.	M3	42.26	\$226.61	\$9,576.54
102000010	PLANTILLA APISONADA CON PIZON DE MANO, EN ZANJAS, INCLUYENDO SELECCION DEL MATERIAL PRODUCTO DE LA EXCAVACION, COLOCACION DE LA PLANTILLA Y CONSTRUCCION DEL APOYO SEMICIRCULAR, PARA PERMITIR EL APOYO COMPLETO DE LA TUBERIA. PLANTILLA CON MATERIAL "A" Y/O "B" INCLUYE TODO LO NECESARIO PARA SU CORRECTA EJECUCION.	M3	5.46	\$345.44	\$1,886.10

ESTADOS UNIDOS MEXICANOS

 ING. FRANCISCO JAVIER VAZQUEZ
 H. ANTONIO
 DIRECTOR DE OBRAS PÚBLICAS
 2024-0027

ING. LUIS ENRIQUE BALBOA

 SUPERVISOR DE OBRA

COSTO TOTAL DE LA OBRA: CINCUENTA Y CUATRO MIL OCHOCIENTOS TRECE PESOS 13/100 M.N.
 ESTE PRESUPUESTO SE ELABORO CON PRECIOS DEL TABULADOR DE PRECIOS ANALIZADOS
 DE FECHA: 2025

LA VERACIDAD DE LA INFORMACION EN LA PRESENTE CÉDULA DE FINIQUITO, ESTÁ BASADA EN EL EXPEDIENTE UNITARIO DE COMPROBACION, SUJETÁNDONOS A LAS RESPONSABILIDADES A QUE HAYA LUGAR, LOS QUE EN ESTÁ INTERVENIMOS

ARTÍCULO 26 FRACCIÓN XXI DE LA LPCGPM

CÉDULA DE FINIQUITO DE OBRAS DE LOS DIFERENTES RECURSOS ADMINISTRADOS
EJERCICIO: 2025

CFO
CLAVE MPAL: 69
FECHA: 31/05/2025
HOJA: 5 DE 8
MES: mayo

1121000293	SUMINISTRO E INSTALACION DE TUBERIA DE P.V.C. SANITARIO (ALCANTARILLADO) DE 160 MM. (6") DE DIAM. SERIE 25; INCL: BAJADA DE MATERIALES Y EQUIPO PARA PRUEBAS, FLETES A UN KM. Y MANIOBRAS LOCALES. INCLUYE TODO LO NECESARIO PARA SU CORRECTA EJECUCION.	M	78.00	\$157.14	\$12,256.92
1124002033	SUMINISTRO E INSTALACION DE SILLETA DE P.V.C. SANITARIO (ALCANTARILLADO) DE 200 MM. (8") DE DIAMETRO CON SALIDA DE 150 MM. (6") DE DIAMETRO. INCLUYE TODO LO NECESARIO PARA SU CORRECTA EJECUCION.	PZA	13.00	\$326.37	\$4,242.81
1124002053	SUMINISTRO E INSTALACION DE CODO DE P.V.C. SANITARIO (ALCANTARILLADO) DE 45 G. X 150 MM. (6") DE DIAMETRO. INCLUYE TODO LO NECESARIO PARA SU CORRECTA EJECUCION.	PZA	13.00	\$284.71	\$3,701.23
69-00201-010	RENIVELACION DE POZO DE VISITA, PARA TUBO DE 15- 30CM DE DIAMETRO, A BASE DE TABIQUE ROJO RECOCIDO CON DIMENSIONES DE 5.5X13X28 CM. ASENTADO CON MEZCLA DE CEMENTO ARENA EN PROPORCIÓN DE 1:3. APLANADO ACABADO PULIDO EN EL INTERIOR A BASE DE MORTERO DE CEMENTO ARENA EN PROPORCIÓN DE 1:5. INCLUYE: MATERIALES, ACARREOS HASTA EL SITIO DE SU UTILIZACION, MANO DE OBRA, EQUIPO Y HERRAMIENTA. INCLUYE TODO LO NECESARIO PARA SU CORRECTA EJECUCION.	PZA	1.00	\$3,384.81	\$3,384.81
2043005654	SUMINISTRO DE BROCALES PARA POZO DE VISITA LIGERO CIEGO DE 60 CMS DE DIAM. 95 KG. INCLUYE TODO LO NECESARIO PARA SU CORRECTA EJECUCION.	PZA	2.00	\$3,539.86	\$7,079.72
1401000023	REGISTRO DE 0.6 X 0.4 M. DE MEDIDAS INTERIORES Y 0.8 M. DE PROFUNDIDAD, A BASE DE MUROS DE TABIQUE ROJO RECOCIDO DE 12 CMS. DE ESPESOR, ASENTADO CON MEZCLA DE CEMENTO ARENA EN PROPORCIÓN DE 1:5, DE 1 CM. DE ESPESOR, APLANADO ACABADO PULIDO EN INTERIOR, SOBRE FIRME DE 0.05 CMS. DE ESPESOR DE CONCRETO HECHO EN OBRA DE F'C= 150 KG/CM2 CON TAPA DE CONCRETO DE .05 M.DE ESPESOR, CON MARCO Y CONTRAMARCO DE ÁNGULO DE ACERO DE 3/16X1 PULGADAS, ARMADA CON VARILLA DEL NO. 3 @ 15 EN AMBOS SENTIDOS SOBRE CADENA DE 0.12X0.15 M. ARMADA CON 4 VARILLAS DEL NO. 3 Y ESTRIBOS DEL NO. 2 A CADA 20 CMS., INCLUYE TRAZO, NIVELACIÓN, EXCAVACIÓN, TODOS LOS MATERIALES NECESARIOS, ACARREOS EN CARRETILLA A 20 MTS., DESPERDICIOS, LIMPIEZA, MANO DE OBRA, EQUIPO Y HERRAMIENTA. INCLUYE TODO LO NECESARIO PARA SU CORRECTA EJECUCION.	PZA	3.00	\$3,507.78	\$10,523.34
1401000033	REGISTRO DE 0.6 X 0.4 M. DE MEDIDAS INTERIORES Y 1 M. DE PROFUNDIDAD, A BASE DE MUROS DE TABIQUE ROJO RECOCIDO DE 12 CMS. DE ESPESOR, ASENTADO CON MEZCLA DE CEMENTO ARENA EN PROPORCIÓN DE 1:5, DE 1 CM. DE ESPESOR, APLANADO ACABADO PULIDO EN INTERIOR, SOBRE FIRME DE 0.05 CMS. DE ESPESOR DE CONCRETO HECHO EN OBRA DE F'C= 150 KG/CM2 CON TAPA DE CONCRETO DE .05 M.DE ESPESOR, CON MARCO Y CONTRAMARCO DE ÁNGULO DE ACERO DE 3/16X1 PULGADAS, ARMADA CON VARILLA DEL NO. 3 @ 15 EN AMBOS SENTIDOS SOBRE CADENA DE 0.12X0.15 M. ARMADA CON 4 VARILLAS DEL NO. 3 Y ESTRIBOS DEL NO. 2 A CADA 20 CMS., INCLUYE TRAZO, NIVELACIÓN, EXCAVACIÓN, TODOS LOS MATERIALES NECESARIOS, ACARREOS EN CARRETILLA A 20 MTS., DESPERDICIOS, LIMPIEZA, MANO DE OBRA, EQUIPO Y HERRAMIENTA. INCLUYE TODO LO NECESARIO PARA SU CORRECTA EJECUCION.	PZA	3.00	\$4,037.31	\$12,111.93

ING. FRANCISCO JAVIER VAZQUEZ
 DIRECTOR DE OBRAS PUBLICAS

H. AYUNTAMIENTO CONSTITUCIONAL
 DIRECTOR DE OBRAS PUBLICAS

2024-2025

ING. LUIS ENRIQUE BALBOA
 SUPERVISOR DE OBRA

COSTO TOTAL DE LA OBRA: NOVECIENTOS CUARENTA Y CUATRO MIL OCHOCIENTOS TRECE PESOS 13/100 M.N.
 ESTE PRESUPUESTO SE ELABORO CON PRECIOS DEL TABULADOR DE PRECIOS ANALIZADOS
 DE FECHA: 2025

LA VERACIDAD DE LA INFORMACIÓN EN LA PRESENTE CÉDULA DE FINIQUITO, ESTÁ BASADA EN EL EXPEDIENTE UNITARIO DE COMPROBACIÓN, SUJETÁNDONOS A LAS RESPONSABILIDADES A QUE HAYA LUGAR, LOS QUE EN ESTA INTERVENIMOS

ARTÍCULO 26 FRACCIÓN XXI DE LA LPCGPM

002025MEAL003315

CÉDULA DE FINIQUITO DE OBRAS DE LOS DIFERENTES RECURSOS ADMINISTRADOS CFO
EJERCICIO: 2025 CLAVE MPAL: 69
FECHA: 31/05/2025
HOJA: 6 DE 8
MES: mayo

1108000282 ACARREOS EN CAMIÓN CON CARGA MECÁNICA, DEL PRODUCTO DE LAS EXCAVACIONES MEDIDO SUELTO PRIMER KILOMETRO EN PAVIMENTO Y TODO LO NECESARIO PARA SU CORRECTA EJECUCION.	M3	124.62	\$109.09	\$13,594.80
TOTAL A:				\$809,160.97
TOTAL PAVIMENTACION CON CONCRETO HIDRAULICO :				\$809,160.97

A-PAVIMENTACION CON CONCRETO HIDRAULICO

A1

1108000032 ACARREOS EN CAMIÓN DE TIERRA Y MATERIAL MIXTO, PRODUCTO DE LAS EXCAVACIONES QUE NO SEAN ROCA, MEDIDO SUELTO, DEMOLICIONES DE MAMPOSTERIA, DEMOLICIONES DE CONCRETO, TALA DE ARBOLES. KM 2 AL KM 20 EN PAVIMENTO Y TODO LO NECESARIO PARA SU CORRECTA EJECUCION.	M3-KM	153.25	\$34.80	\$5,333.10
TOTAL A1:				\$5,333.10
TOTAL A-PAVIMENTACION CON CONCRETO HIDRAULICO :				\$5,333.10

SUBTOTAL \$	814,494.07
I.V.A. \$	130,319.05
COSTO TOTAL \$	944,813.12
AJUSTE POR REDONDEO (-,+) \$	0.01
TOTAL \$	944,813.13

ESTADOS UNIDOS MEXICANOS

ING. FRANCISCO JAVIER VAZQUEZ
 ARCHIVA
 H. ATUN NOMBRE Y FIRMA
 PUJUNAPAN SUC
 DIRECTOR DE OBRAS PUBLICAS
 2024-0027

ING. LUIS ENRIQUE GALBOA

 NOMBRE Y FIRMA
 SUPERVISOR DE OBRA

COSTO TOTAL DE LA OBRA: NOVECIENTOS CUARENTA Y CUATRO MIL OCHOCIENTOS TRECE PESOS 13/100 M.N.
 ESTE PRESUPUESTO SE ELABORÓ CON PRECIOS DEL TABULADOR DE PRECIOS ANALIZADOS
 DE FECHA: 2025

LA VERACIDAD DE LA INFORMACIÓN EN LA PRESENTE CÉDULA DE FINIQUITO, ESTÁ BASADA EN EL EXPEDIENTE UNITARIO DE COMPROBACIÓN, SUJETÁNDONOS A LAS RESPONSABILIDADES A QUE HAYA LUGAR, LOS QUE EN ESTA INTERVENIMOS

ARTÍCULO 26 FRACCIÓN XXI DE LA LPCGPM

662025MEAG03315

**CÉDULA DE FINIQUITO DE OBRAS DE LOS DIFERENTES RECURSOS ADMINISTRADOS
EJERCICIO: 2025**

CFO
CLAVE MPAL: 69
FECHA: 31/05/2025
HOJA: 7 DE 8
MES: mayo

REPORTE FOTOGRÁFICO

EL REPORTE FOTOGRÁFICO DEBERÁ CONTENER COMO MÍNIMO SEIS (6) FOTOGRAFÍAS A COLOR, DEL INICIO, DURANTE Y FINAL DE LA OBRA, PROYECTO O ACCIÓN

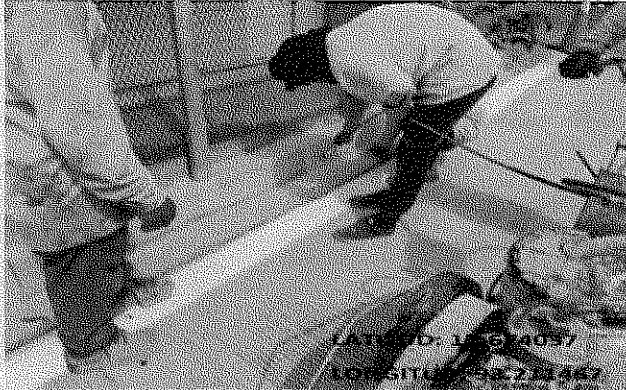

LATITUD: 15.674037
LONGITUD: 93.211467

PAVIMENTACION CON CONCRETO HIDRAULICO



LATITUD: 15.674037
LONGITUD: 93.211467

PAVIMENTACION CON CONCRETO HIDRAULICO



LATITUD: 15.674037
LONGITUD: 93.211467

PAVIMENTACION CON CONCRETO HIDRAULICO



LATITUD: 15.674037
LONGITUD: 93.211467

PAVIMENTACION CON CONCRETO HIDRAULICO

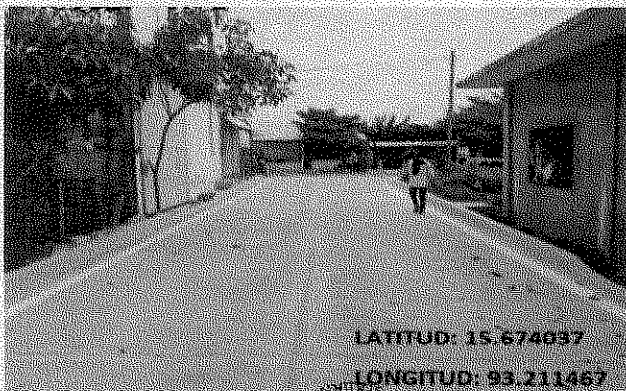

LATITUD: 15.674037
LONGITUD: 93.211467

PAVIMENTACION CON CONCRETO HIDRAULICO

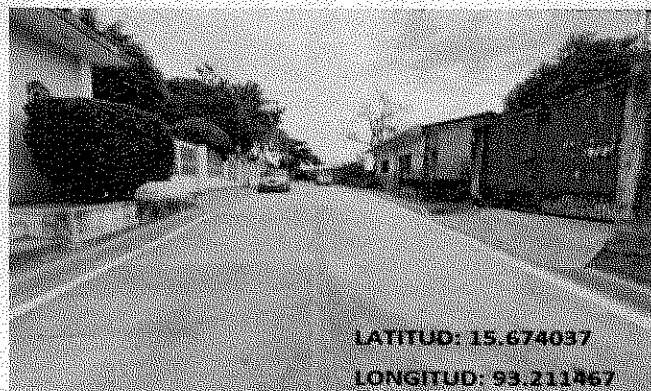

LATITUD: 15.674037
LONGITUD: 93.211467

PAVIMENTACION CON CONCRETO HIDRAULICO

ING. FRANCISCO JAVIER YAZQUEZ
ARCHILA
NOMBRE Y FIRMA UCNIAL
PIJIJAPAN, CHIAPAS
DIRECTOR DE OBRAS PÚBLICAS
2024-2025

ING. LUIS ENRIQUE BALBOA
OVANDO
NOMBRE Y FIRMA
SUPERVISOR DE OBRA

COSTO TOTAL DE LA OBRA: NOVECIENTOS CUARENTA Y CUATRO MIL OCHOCIENTOS TRECE PESOS 13/100 M.N.
ESTE PRESUPUESTO SE ELABORO CON PRECIOS DEL TABULADOR DE PRECIOS ANALIZADOS
DE FECHA: 2025

LA VERACIDAD DE LA INFORMACIÓN EN LA PRESENTE CÉDULA DE FINIQUITO, ESTÁ BASADA EN EL EXPEDIENTE UNITARIO DE COMPROBACIÓN, SUJETÁNDONOS A LAS RESPONSABILIDADES A QUE HAYA LUGAR, LOS QUE EN ESTA INTERVENIMOS

**CÉDULA DE FINIQUITO DE OBRAS DE LOS DIFERENTES RECURSOS ADMINISTRADOS
EJERCICIO: 2025**

CFO
CLAVE MPAL: 69
FECHA: 31/05/2025
HOJA: 8 DE 8
MES: mayo

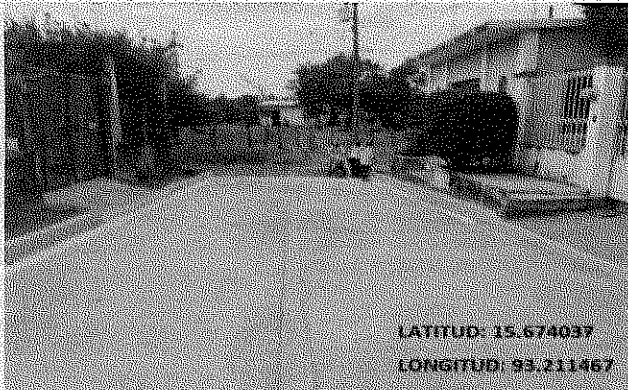

LATITUD: 15.674037
LONGITUD: 93.211467

PAVIMENTACION CON CONCRETO HIDRAULICO

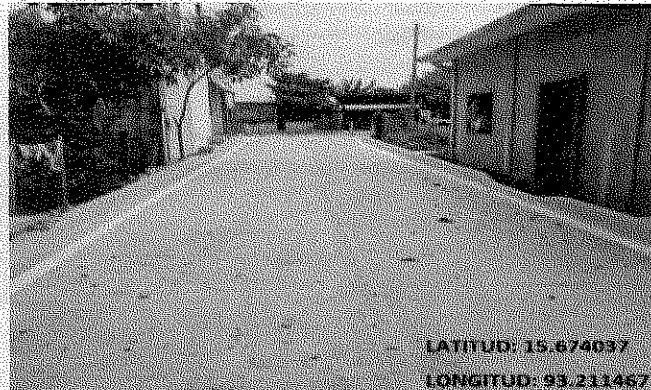

LATITUD: 15.674037
LONGITUD: 93.211467

PAVIMENTACION CON CONCRETO HIDRAULICO

ESTADOS UNIDOS MEXICANOS
SECRETARÍA DE OBRAS PÚBLICAS
H. AYUNTAMIENTO COM. LOCAL
ING. FRANCISCO JAVIER VAZQUEZ
PINIAPARCILLA, P.S.
NOMBRE Y FIRMA
DIRECTOR DE OBRAS PÚBLICAS

ING. LUIS ENRIQUE BALBOA
OVANDO
NOMBRE Y FIRMA
SUPERVISOR DE OBRA

COSTO TOTAL DE LA OBRA: NOVECIENTOS CUARENTA Y CUATRO MIL OCHOCIENTOS TRECE PESOS 13/100 M.N.
ESTE PRESUPUESTO SE ELABORÓ CON PRECIOS DEL TABULADOR DE PRECIOS ANALIZADOS

DE FECHA: 2025

LA VERACIDAD DE LA INFORMACIÓN EN LA PRESENTE CÉDULA DE FINIQUITO, ESTÁ BASADA EN EL EXPEDIENTE UNITARIO DE COMPROBACIÓN, SUJETÁNDONOS A LAS RESPONSABILIDADES A QUE HAYA LUGAR, LOS QUE EN ESTA INTERVENIMOS

ARTÍCULO 26 FRACCIÓN XXI DE LA LPCGPM

692025MEXA03315